

## NOTA SOBRE ESTRELLAS 'dB' EN III CEP

Luis Münch\*

Siguiendo una sugerencia del Dr. A. Blaauw del Observatorio de Yerkes, el autor ha decidido extender la clasificación espectral en las vecindades del Agregado III Cep, hasta estrellas de clase espectral B3 V.

Los objetos de la Tabla I pertenecen al Grupo Natural "dB" definido por Morgan y han sido listadas de manera enteramente similar a las estrellas OB de la región previamente publicadas.<sup>1</sup>

TABLA I

Nº	BD	A. R. (1855)		Decl. (1855)	m(BD)	Nº	BD	A. R. (1855)		Decl. (1855)	m(BD)
		h	m					h	m		
1*	....	22	35.2	+63 22	..	16	2142	22	52.4	+62 35	8.8
2	....		35.6	64 05	..	17	2146		53.0	62 56	6.8
3*	....		36.1	63 24	..	18	2154		54.8	62 45	9.2
4	2350		44.1	61 35	9.0	19	2162		57.5	62 47	8.3
5	2444		44.3	60 33	9.2	20	2166		58.9	62 34	8.8
6	2357		46.9	61 32	9.1	21	2497	23	06.0	60 07	9.5
7	2125		47.3	62 39	8.8	22	2520		13.5	60 33	8.5
8	....		47.5	61 54	..	23	2523		14.9	60 10	9.2
9	....		48.2	62 27	..	24	....		15.9	61 00	..
10	2127		48.3	62 39	9.5	25	....		18.7	60 45	..
11	2365		48.6	61 54	9.1						
12	....		48.9	62 28	..						
13	2366		48.9	61 51	9.3						
14	....		49.3	61 50	..						
15	....		49.4	62 02	..						

## ANOTACIONES:

Nos. 1 y 3.—Pertenecen al Grupo OB.

Las cartas de identificación para las estrellas no contenidas en el *Catálogo Bonner Durchmusterung* se dan en la Figura. 1.

## REFERENCIAS

1.—Boletín de Tonantzintla y Tacubaya. N° 10, Junio de 1954.

## "dB" STARS AROUND III CEP

Following a suggestion of Dr. A. Blaauw the classification of the stars around III Cep, has been extended to the Natural Group "dB" as defined by W. W. Morgan. Table I gives the positions of the stars found and it has been arranged in a manner entirely similar to the paper recently published concerning the "OB" stars of the region. Identification Charts for stars not contained in the B. D. Catalogue are given in Fig. 1 in which the "OB" stars are surrounded by circles. North is at the top.

\* Becario del Instituto Nacional de la Investigación Científica.

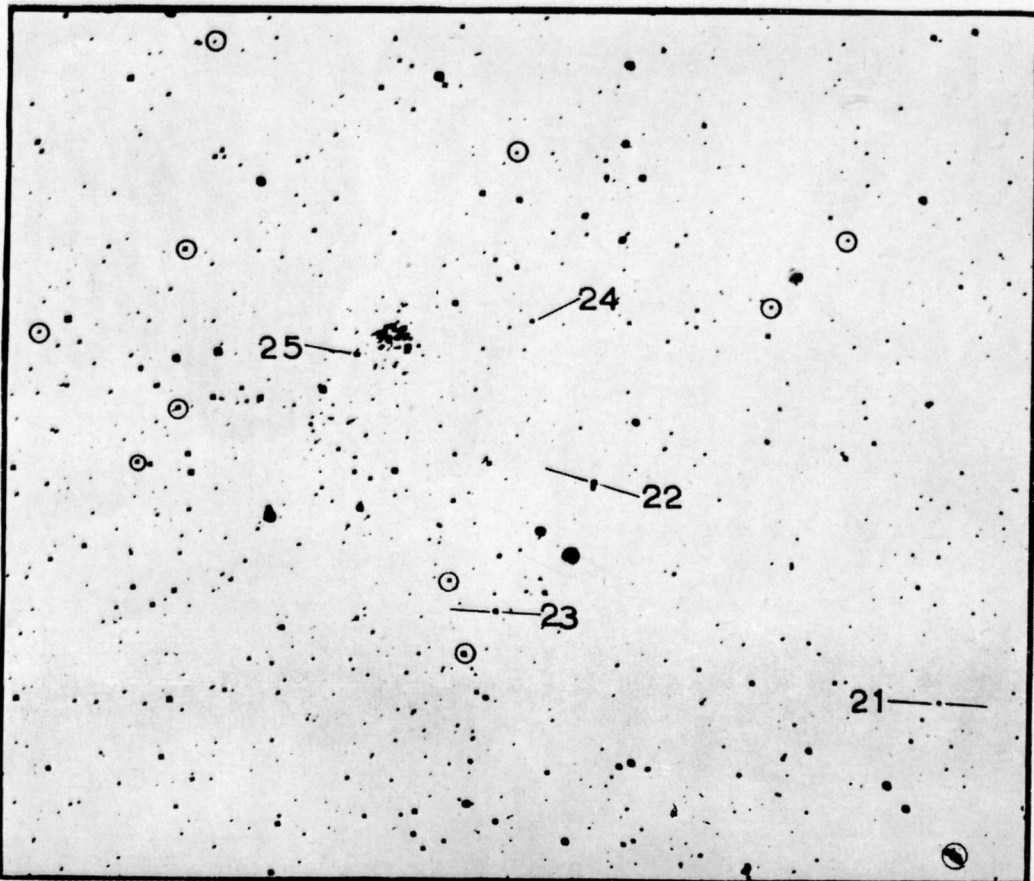
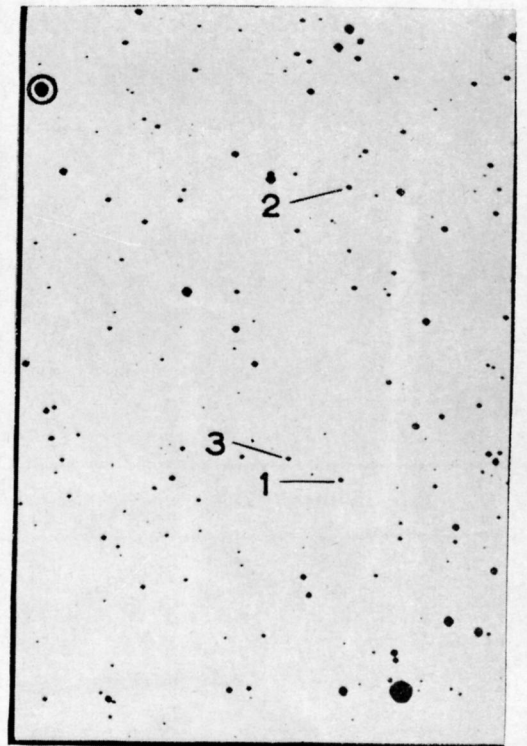
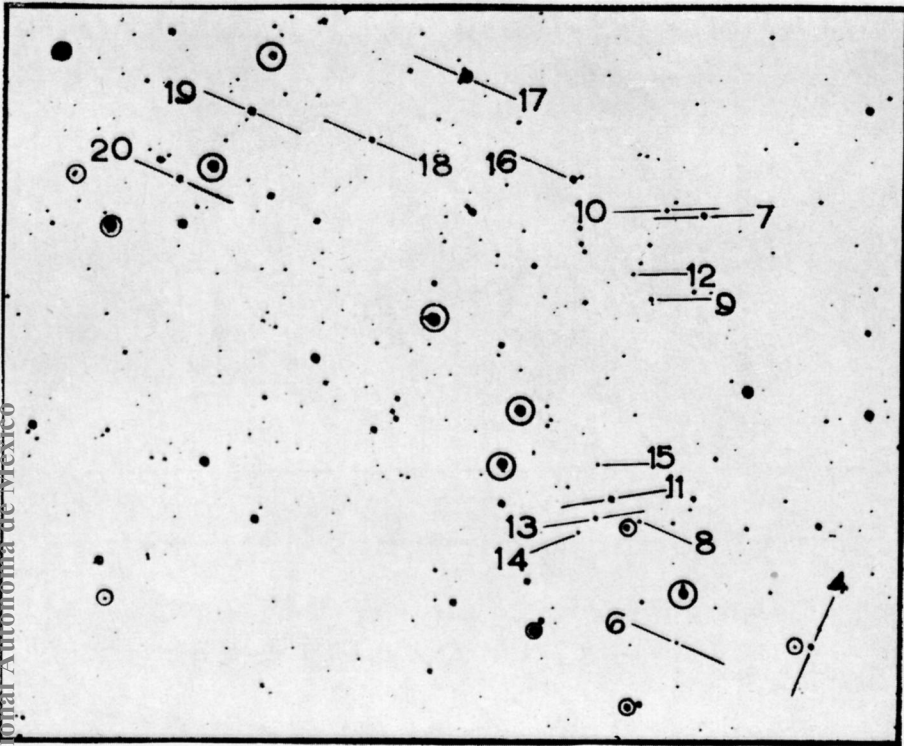

Figura 1.—Cartas de identificación para las estrellas contenidas en la Tabla I. Las imágenes estelares encerradas en círculos señalan a las estrellas OB de la región. El Norte está orientado hacia arriba.